



MODEL 15

Certo V-sweater

Str.: 36/38 (40/42 – 44/46)

Tallene vedrørende str. 40/42 og 44/46 er angivet i parentes. Er der kun oplyst ét tal, gælder dette alle størrelser.

Materiale: Lana Grossa-kvalitet „Certo“ (100 % GOTS bomuld, løbelængde = ca. 115 m / 50 gr.): ca. **500(550-600) gr** grågrøn/jade/gråblå/natur (fv 106), strikkepinde nr. 6, rundpind nr. 6, 50 cm.

Knudekant: Den første m på alle pinde tages ret løs af og den sidste m strikkes ret. Alle kanter strikkes som knudekanter.

Glat: Ret på retsiden, vrang på vrangside.

Indtagninger: I højre side: Strik 3 m og derefter 2 ret overtrukket sammen (= tag 1 m ret løs af, strik næste m ret og træk den løst aftagne m over). I venstre side: Strik 2 ret sammen og strik de sidste 3 m.

Udtagninger: I højre side: Strik de første 3 m og strik 1 drejet ret i lænken mellem maskerne. I venstre side: Strik 1 drejet ret i lænken mellem maskerne og strik de sidste 3 m.

Strikkefasthed: 18½ m og 28 p i glat på p nr. 6 = 10 x 10 cm.

Ryg: Slå 92(98-106) m op på p nr. 6 og strik 1 p ret fra vrs. Fortsæt derefter i glat med knudekanter. Når arb måler 37½ cm = 105 p, sættes et mærke i begge sider til ærmegab. Fortsæt derefter lige op, til ærmegabet måler 17(18-19) cm = 48(52-54) p og luk skuldrene fra begge sider på hver 2. p med 5 x 6 m (2 x 6 m og 3 x 7 m – 3 x 7 m og 2 x 8 m). Luk de resterende 32 m til halskant.

Forstykke: Strikkes mage til ryggen, blot med V-hals: Når der er strikket 1½(2½-3½) cm = 6(8-10) p efter ærmegabsmarkeringerne, deles arb på midten til V-hals, idet de midterste 4 m krydses således: Sæt de sidste 2 m før midten på en snoningspind bag arb, strik de følgende 2 m ret og derefter sættes de 2 m på snoningspinden over på den venstre pind. Fortsæt over hver forstykkehalvdel for sig, idet der tages 1 m ind i halssiden (strik "indtagninger") * på den 2. p og på den følgende 4. p, gentag fra * 7 gange. Luk skulderen fra ærmegabsiden i samme højde og på samme måde som på ryggen. Strik den anden side modsat.

Ærmer: Slå 42(46-50) m op på p nr. 6 og strik 1 p ret fra vrs. Fortsæt i glat med knudekanter. Tag 1 m ud i begge sider (strik "udtagninger"), når der er strikket 6 cm = på den 18. p i glat. Gentag disse udtagninger på hver 8. p endnu 10 gange = 64(68-72) m. Når der er strikket 36 cm = 102 p

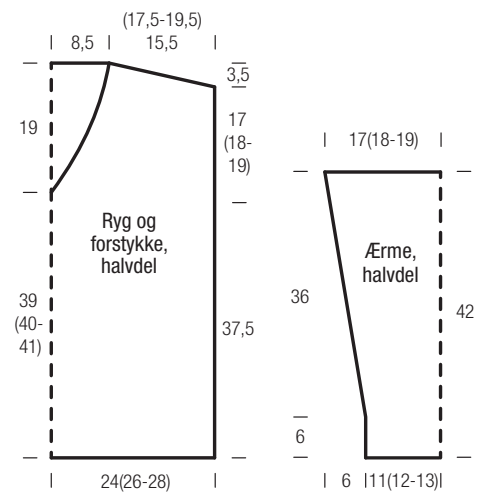

efter den 1. udtagning, lukkes m løst af. Strik det andet ærme mage til.

Montering: Spænd arb ud efter målene, fugt det let og lad det tørre. Sy sømmene, idet sidesømmene sys sammen op til ærmegabsmarkeringerne. Med rundpind nr. 6 strikkes nu 88 m op langs halsudskæringen. Strik 1 omg vrang og luk samtidig maskerne af igen. Sy ærmerne i.

MODEL 16

Certo T-shirt

Str.: 34/36 (38/40 – 42/44)

Tallene vedrørende str. 38/40 og 42/44 er angivet i parentes. Er der kun oplyst ét tal, gælder dette alle størrelser.

Materiale: Lana Grossa-kvalitet „Certo“ (100 % GOTS bomuld, løbelængde = ca. 115 m / 50 gr.): ca. **350(400-450) gr** pink (fv 3), strikkepinde nr. 5 og 6, rundpind nr. 5, 80 cm, hæklenål nr. 3½.

Knudekant: Den første m på alle pinde tages ret løs af og den sidste m strikkes ret.

Kædekant: Den første m på alle pinde strikkes

ret og den sidste m tages vrang løs af med garnet foran masken.

Rib: Skiftevis 2 ret og 2 vrang.

Glat: Ret på retsiden, vrang på vrangside.

Hulmønster: Strikkes efter diagram A over 3 m mellem pilene. Tallet i højre side viser retsidepindene, i venstre side vrangsidepindene. Gentag de 2 pinde i højden.

Netmønster: Strikkes efter diagram B. Tallet i højre side viser retsidepindene, i venstre side vrangsidepindene. I bredden begyndes med m før den 1. pil, gentag rapporten på 2 m mellem pilene og slut med m efter den 2. pil. Omslag tæller som 1 m. For overskuelighedens skyld er der indtegnet 3 rapporter i bredden. Gentag de 2 pinde.

Strikkefasthed: 16½ m og 25 p i glat på p nr. 6 = 10 x 10 cm, 13 m og 22½ p i netmønster på p nr. 6 = 10 x 10 cm.

Tegnforklaring:

- ☐ = 1 kantmaske
- ◻ = 1 vrang
- ⊗ = 1 omslag
- ⊞ = Strik 2 vrang sammen
- ⊞ = Strik 3 ret overtrukket sammen (= tag 1 m ret løs af, strik de næste 2 m ret sammen og træk den løst aftagne m over)

Diagram A og B

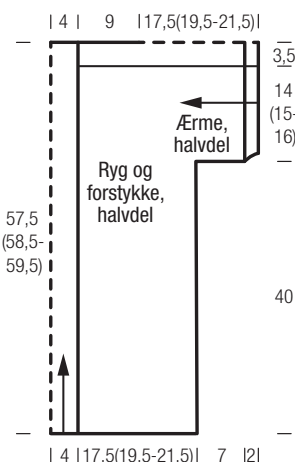
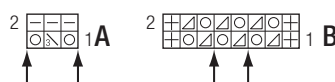

Bemærk: Blusen strikke på tværs i 4 dele fra ærmerne ind mod midten. Midterstriberne sys derefter sammen med delene. Kanten fornedet strikkes på til sidst. Pilene på tegningen viser strikkeretningen.

Venstre halvdel med venstre ærme: Ærme: Slå 46(50-54) m op på p nr. 5 og strik en kant af 2 cm = 6 p rib med knudekanter, idet der på den 1. p begyndes med 1 km, 1 vrang og sluttes modsat. På den sidste p i ribben tages 3 m jævnt ud = 49(53-57) m. Skift til p nr. 6 og fortsæt således: 1 km som knudekant, 18(20-22) m netmønster, 4 m glat, 3 m hulmønster, 4 m glat, 18(20-22) m netmønster og 1 km som knudekant. Når der er strikket 7 cm = 16 p efter ribkanten, er ærmelængden nået. Slå nu 66 m op i begge sider til ryg (højre side af arb) og forstykke (venstre side af arb) = 181(185-189) m. Skift til rundpind nr. 6, så der er plads til maskerne. Strik de nye m i glat med kædekant og fortsæt med samme mønsterfordeling som før over maskerne fra ærmerne. Strik 8½(10½-12½) cm = 22(26-28) lige op og luk derefter den midterste m til halsudskæring. Strik videre over hver side for sig (= 2 x 90(92-94) m) og strik også kædekant i halssiden. Når der er strikket 9 cm = 22 p lige op i halsudskæringen, lukkes alle m løst af. Strik den anden side modsat.

Højre halvdel med højre ærme: Strikkes mage til den venstre, blot spejlvendt.

Rygens midterdel: Slå 15 m op på p nr. 6 og fordel m således: 1 km som knudekant, 5 m glat, 3 m hulmønster, 5 m glat og 1 km som

knudekant. Når arb måler $57\frac{1}{2}(58\frac{1}{2}-59\frac{1}{2})$ cm = 144(146-150) p, lukkes m af.

Forstykkets midterdel: Strikkes mage til ryggen midterdel.

Montering: Spænd arb ud efter målene, fugt det let og lad det tørre. Sy midterdelene sammen med sidedelene på henholdsvis ryg og forstykke, se tegningen. Sy side- og ærmesømmene. Med rundpind nr. 5 strikkes nu 152(168-180) m op langs blusens kant forned. Strik rundt i rib. Når kanten måler 2 cm = 6 omg, lukkes m løst af som de viser. Med hæklenål nr. $3\frac{1}{2}$ hækles 1 omg fastmasker rundt langs halsudskæringen.

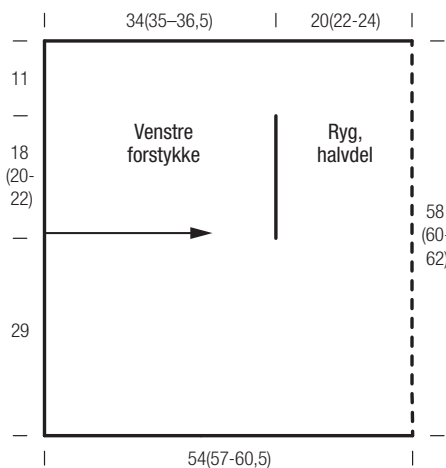

MODEL 17

Cashseta + Solo Lino snipjakke

Str.: 36/38 (40/42 – 44/46)

Tallene vedrørende str. 40/42 og 44/46 er angivet i parentes. Er der kun oplyst ét tal, gælder dette alle størrelser.

Materiale: Lana Grossa-kvalitet „Cashseta“ (40 % modal, 30 % polyamid, 15 % cashmere, 15 % silke, løbelængde = ca. 100 m / 50 gr.): ca. **200(250-300) gr** orangebrun (**fv 34**) og Lana Grossa-kvalitet „Solo Lino“ (80 % recycled hør (viskose), 20 % hør, løbelængde = ca. 105 m / 50 gr.): **250(300-350) gr** orange (**fv 25**), strikkepinde nr. 7, hæklenål nr. 6.

Knudekant: Den første m på alle pinde tages ret løs af og den sidste m strikkes ret.

Vævestrikmønster: Strikkes efter diagrammet. Tallene i højre side viser retsidepindene, i venstre side vrangsidepindene. Bogstaverne henviser til kvalitetene: C = Cashseta og SL = Solo Lino. Tværstregen i diagrammet viser skiftet mellem kvalitetene, da der strikkes skiftevis 2 p med hver kvalitet. I bredden begyndes med m før den 1. pil, gentag rapporten på 2 m mellem pilene og slut med m efter den 2. pil. For overskuelighedens skyld er der indtegnet 3 rapporter i bredden. Gentag de 4 pinde i højden.

Strikkefasthed: $16\frac{1}{2}$ m og 30 p i vævestrikmønster på p nr. 7 = 10 x 10 cm.

Forstykker og ryg strikkes i ét sammenhængende stykke: Pilen på tegningen viser strikretningen. Der begyndes med **venstre forstykke:** Slå 97(101-105) m op på p nr. 7 med Cashseta og strik vævestrik med knudekanter. Når arb måler $34(35-36\frac{1}{2})$ cm = 102(106-110) p, lukkes til

Tegnforklaring:

- ☐ = 1 kantmaske som knudekant
- = 1 ret
- ▤ = 1 vrang
- ☒ = Tag 1 m vrang løs af med garnet foran masken
- ☒ = Tag 1 m vrang løs af med garnet bag masken

venstre ærmegab således: Luk den 50. til 78. m ($82. m - 86. m$) = 29(33-37) m. Og slå på den følgende vrangsidepind igen 29(33-37) m op over de aflukkede. **Bemærk:** ærmegabet ligger mellem 2 pinde i Solo Lino. Strik videre til **ryggen** over alle m, idet der begyndes med Cashseta. Når ryggen måler 40(44-48) cm = 122(134-146) p (slut med Cashseta), strikkes det højre ærmegab på samme måde som det venstre på 2 p med Solo Lino. Strik derefter det **højre forstykke**. Når der er strikkes 34(35-36 $\frac{1}{2}$) cm = 102(106-110) p efter ærmegabet (slut med 2 p med Cashseta) lukkes m løst af. **Ærmer:** Slå 45(51-59) m op på p nr. 7 med Cashseta og strik vævestrik med knudekanter. Når arb

måler 20 cm = på den 61. p, tages 1 m ud i begge sider. Gentag disse udtagninger på hver 10. p 4 gange og på hver 8. p 3 gange = 61(67-75) m. Strik de nye m med i vævestrikmønsteret efterhånden. Når der er strikkes 24 cm = 72 p efter den 1. udtagning, lukkes alle m løst af. Strik det andet ærme mage til.

Montering: Spænd arb ud efter målene, fugt det let og lad det tørre. Sy ærmesømmene og sy dem i. Pas på, at ærmesømmene kommer til at vende nedad mod kanten forned. Med hæklenål nr. 6 og Cashseta hækles 1 omg kædemasker omkring hele jakken, så kanterne ikke vender sig for meget udad.

MODEL 18

Organico top

Str.: 36 – 40 (42 – 46)

Tallene vedrørende str. 42 - 46 er angivet i parentes. Er der kun oplyst ét tal, gælder dette alle størrelser.

Materiale: Lana Grossa-kvalitet „Organico“ (100 % bomuld, løbelængde = ca. 90 m / 50 gr.): ca. **450(550) gr** grøn (**fv 129**), strikkepinde nr. $4\frac{1}{2}$, rundpind nr. $4\frac{1}{2}$, 60 cm.

Knudekant: Den første m på alle pinde tages ret løs af og den sidste m strikkes ret.

Rib: Skiftevis 1 ret og 1 vrang.

Glat: Ret på retsiden, vrang på vrangside.

Hulmønster: Strikkes efter diagrammet over 7 m. Tallene i højre side viser retsidepindene. På vrangside strikkes m og omslag vrang. Strik 1. – 12. p 1 gang og derefter gentages 7. – 12. p. For overskuelighedens skyld er der indtegnet 2 rapporter i højden.

Indtagninger: I **højre side:** Strik de første 3 m og 2 ret overtrukket sammen (= tag 1 m ret løs af, strik næste m ret og træk den løst aftagne m over). I **venstre side:** Strik 2 ret sammen og strik de sidste 3 m.

Udtagninger: I **højre side:** Strik de første 3 m, strik 1 drejet ret i lænken mellem maskerne. I **venstre side:** Strik 1 drejet ret i lænken mellem maskerne og strik de sidste 3 m.

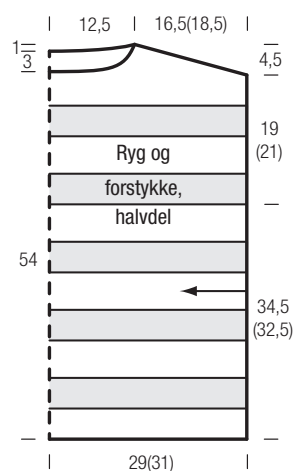

Diagram

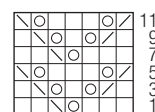

Tegnforklaring:

- = 1 ret
- ◻ = 1 omslag
- ☒ = Strik 2 ret sammen
- ☒ = Strik 2 ret overtrukket sammen (= tag 1 m ret løs af, strik næste m ret og træk den løst aftagne m over)